



GHEOS
PROYECTO NATURAL

Soluciones Gheos: El Protocolo 4R

Terapia secuencial y prevención integral
de trastornos digestivos.

Nota Profesional: Documento de referencia clínica restringido a profesionales de la salud (médicos, nutricionistas y farmacéuticos).

La Fisiología del Ecosistema Intestinal

Disbiosis Intestinal

Sanar requiere un proceso secuencial, no solo apagar síntomas.

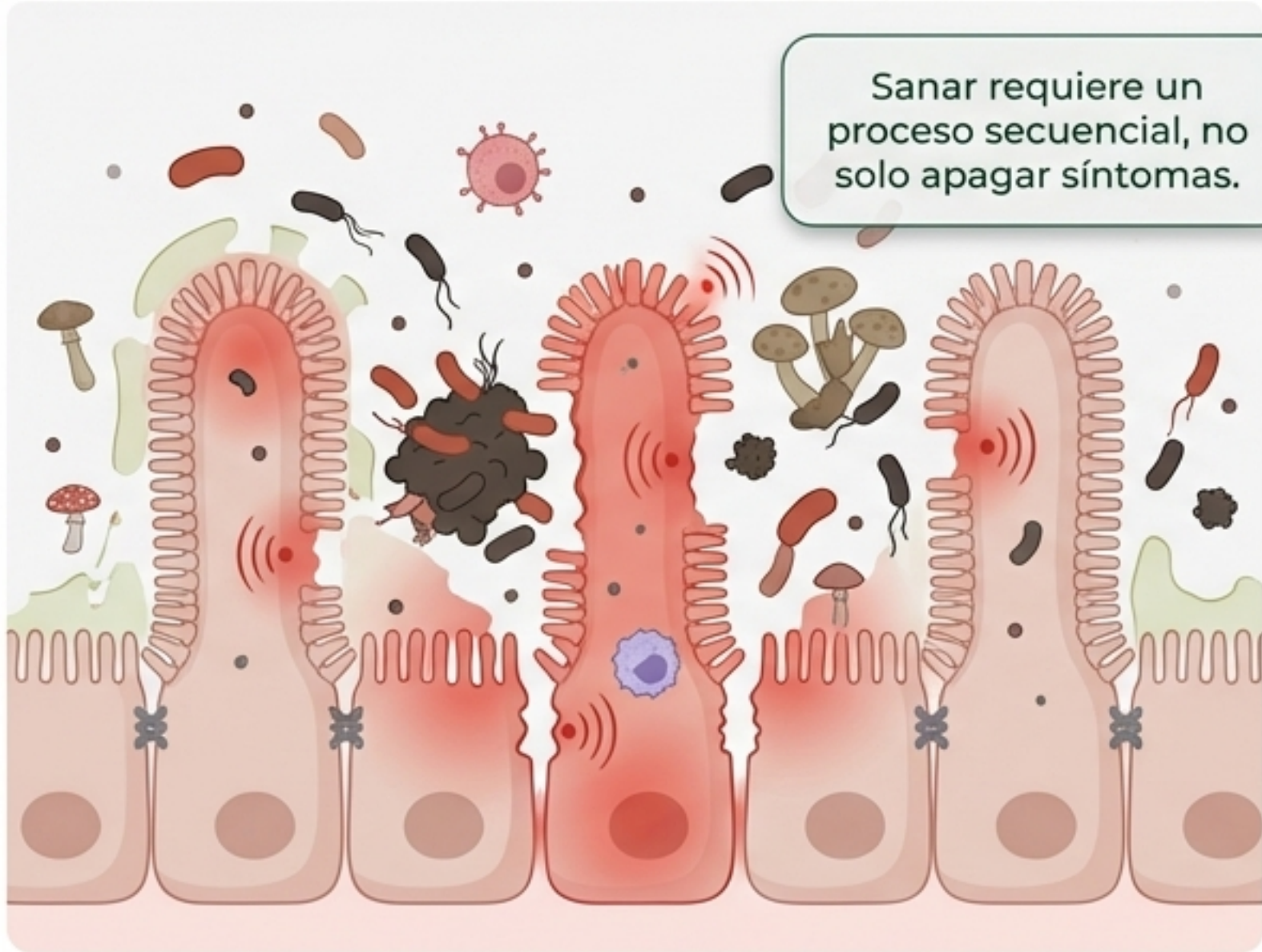

Ecosistema Sano

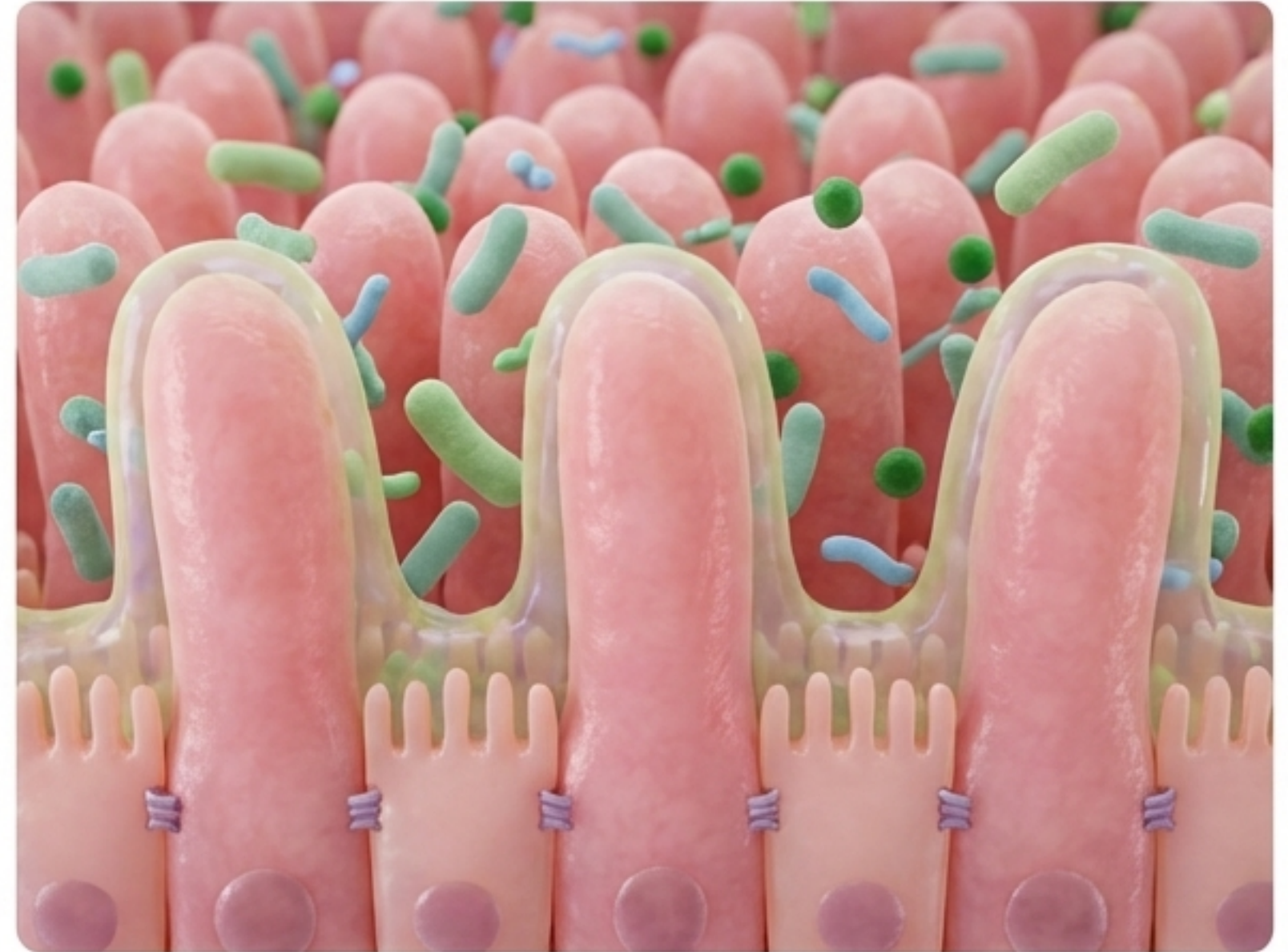

El método Gheos aborda el terreno biológico mediante 4 pasos cronológicos e interdependientes.

El Roadmap Clínico 4R

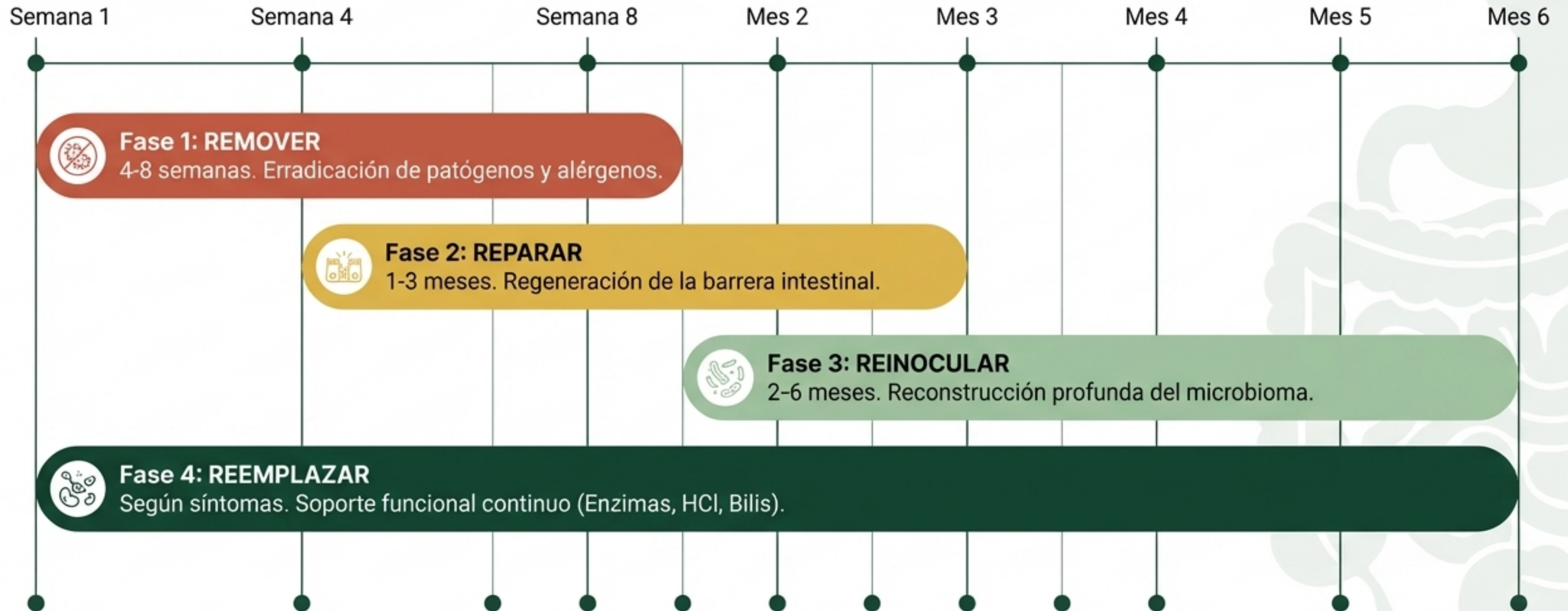

Fase 1: REMOVE – La Base Dietética (4-8 Semanas)

✔ Permitido

- Verdura, fruta, legumbres, arroz integral, pescado, pollo.

✘ A Evitar

- Gluten, lácteos (excepto yogur), ultraprocesados, alcohol.

Advertencia Protocolo Anti-Cándida

Reducir carbohidratos a 20-60g/día. Evitar estrictamente: miel, siropes, levaduras, vinagre, sacarosa, lactosa y sorbitol.

Objetivos Clínicos

Eliminar factores que alteran el intestino:

- Alérgenos alimentarios
- Azúcares
- Patógenos (parásitos, cándida y bacterias)

Fase 1: Intervención Antiparasitaria y Sinergia

Sinergia Botánica

Cuándo Sospechar

- Bruxismo
- Insomnio/Agitación nocturna
- Prurito anal/genital
- Abdominalgia (D.A.R.)

Mecanismo de Acción Botánica

- **Nuez y Artemisa Absinthium:** Eliminación de espectro amplio (oxiuros y +100 tipos de parásitos adultos).
- **Clavo de Garófano:** Destrucción de parásitos en fase inicial (huevos).
- **Ajo y Semillas de Pomelo:** Prevención y facilitación de la respuesta inmunitaria.

Dosificación Lunar (2 Meses)



El ciclo vital del parásito exige sincronización:
Con la luna llena, tomar **2 cápsulas/noche por 5 días.**
Resto del ciclo: 1 cápsula/noche.

Fase 2: REPARAR – Restauración de la Barrera Intestinal (1-3 Meses)

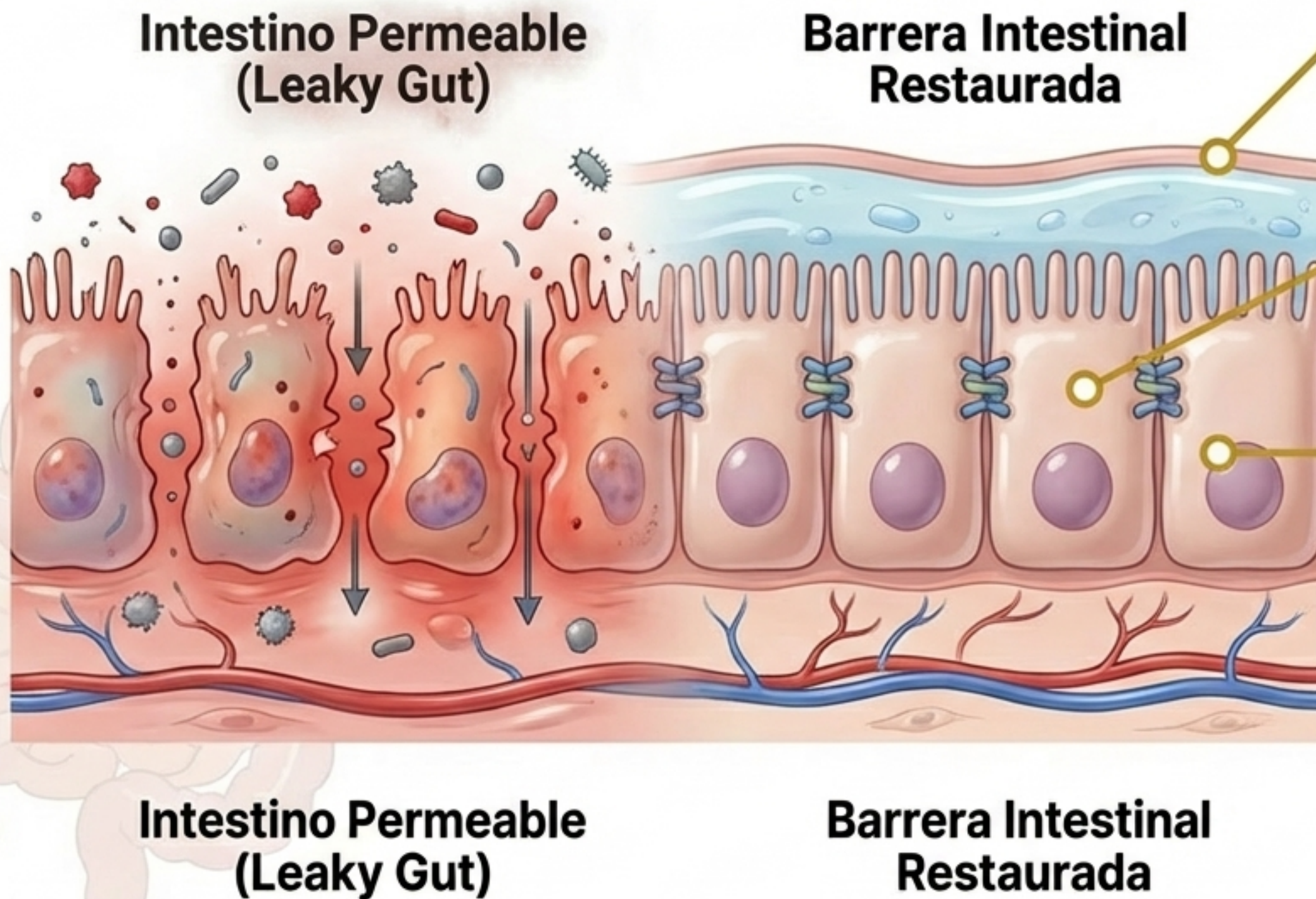

L-Glutamina (560mg): El carburante principal. Recupera la fisiología celular y la producción de moco.

N-Acetil-Glucosamina + Zinc (5.2mg): Regeneración de tejidos y protección contra el estrés oxidativo.

Hongo *Heridium erinaceus* (Heridium Gut): Efecto antiinflamatorio, reparación de la mucosa gástrica e intestinal, y comportamiento prebiótico.

Target Conditions

Ideal para disbiosis, celiacía, Crohn, rectocolitis ulcerosa y alteraciones de permeabilidad.

Fase 3: REINOCULAR – Arquitectura del Microbioma (2-6 Meses)

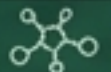

 Lactobacillus (Acidophilus, Reuterii, Rhamnosus, Plantarum, Salivarius) + Bifidobacterium Longum.

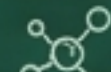
Regla Clínica 

Una verdadera reconstrucción de la flora requiere terapia prolongada (mínimo 2 a 6 meses), iniciada tras la fase antimicrobiana.

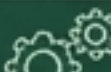
Motor Simbiótico 

Inulina (80mg) y FOS (80mg). La inulina es el alimento clave. Favorece el crecimiento de Bifidobacterium y permite la producción de ácidos grasos de cadena corta (butírico) para reparar el colon.

Fase 4: REEMPLAZAR – Compensación de la Función Digestiva



Estómago (Acidez)

Gastro Mix / Digerblend / Hericium Up

Objetivo: Compensar la falta de ácido clorhídrico, calmar la mucosa (Regaliz, Jengibre) y reducir el reflujo.

Páncreas (Enzimas)

Panc Mix

Objetivo: Aportar Amilasa, Proteasa y Lactasa para combatir la hinchazón abdominal y pesadez postprandial.

Vesícula Biliar (Bilis)

Beet Complex / Toxirid

Objetivo: Estimular la función colagoga (Rábano) para el vaciado biliar y digestión de grasas.

El Impacto Sistémico: Ácido Clorhídrico y Enzimas

Cascada de Déficit de HCl

Disminución de HCl
(presente en 75% de trastornos gástricos)

Incapacidad para absorber minerales clave (Zn, Cu, Cr, Mn, Fe)

Fallo en el metabolismo energético y detoxificación hepática.

El Doble Rol de las Enzimas

Enzimas

Uso Digestivo

Degrada carbohidratos, proteínas y grasas.

Uso Sistémico

Tomado fuera de comidas:
Actúa como antiinflamatorio sistémico y ayuda a eliminar los cadáveres de parásitos tras los procesos de desparasitación.

Soporte Sistémico: El Eje Linfático-Digestivo

La Carga Tóxica

La destrucción de parásitos y cándida (Fase 1) libera toxinas masivas. Estas toxinas son absorbidas por el Sistema Linfático, sobrecargando el hígado.



El Alcantarillado

El Alcantarillado

Sistema Linfático

Polyporus

Hongo diurético que activa el drenaje linfático profundo ahorrando potasio.



El Filtro

Capacidad Depurativa

Toxirid / Beet Complex

Mantiene los procesos de desintoxicación hepática de Fase II (sulfatación y glucuronidación).

Matriz de Intervención Clínica (Referencia Rápida)

Fase	Síntoma / Objetivo Clínico	Producto Gheos	Ingredientes Clave
REMOVER	Parasitosis (Bruxismo, Prurito)	Paraossimix	Nuez, Artemisa, Clavo, Pomelo
REMOVER	Cándida / Flora Patógena	Candimix + Munibios	Fibras solubles, L-Glutamina
REPARAR	Leaky Gut / Inflamación	Hericium Gut	Hericium erinaceus, Quercetina, Zinc
REINOCULAR	Disbiosis / Baja Inmunidad	Probiomix	3.3 mld UFC + Inulina
REEMPLAZAR	Hinchazón / Déficit Enzimático	Panc Mix	Proteasa, Amilasa, Lactasa
SOPORTE	Sobrecarga Linfática/Tóxica	Polyporus + Toxirid	Polyporus umbellatus, Cardo mariano



GHEOS
PROYECTO NATURAL

GHEOS PROYECTO NATURAL SL
C/ Nápoles 216-218 (local), 08013 Barcelona
Teléfono: 934364172
Web: www.gheosnatural.com
Email: info@gheosnatural.com

Aviso Legal: Esta información de base se restringe a personas cualificadas en medicina, alimentación y farmacia (Directiva CEE 89/398 con autorización D.L. N 111 del 27/01/92 art. 6 coma II). Los complementos no sustituyen una dieta equilibrada.